SCHUTZ KLEIDUNG
www.gsg-schutzkleidung.de

EU-KONFORMITÄTSERKLÄRUNG Nr. 0160

Für die Artikelnummer 23099F

Firma Geilenkothen
Fabrik für Schutzkleidung GmbH
Müllenborner Straße 44-46
D-54568 Gerolstein

wir als Hersteller erklären, in alleiniger Verantwortung, dass die nachfolgend beschriebene/abgebildete **RD Hose Securus AURA ISO20471 23099F**

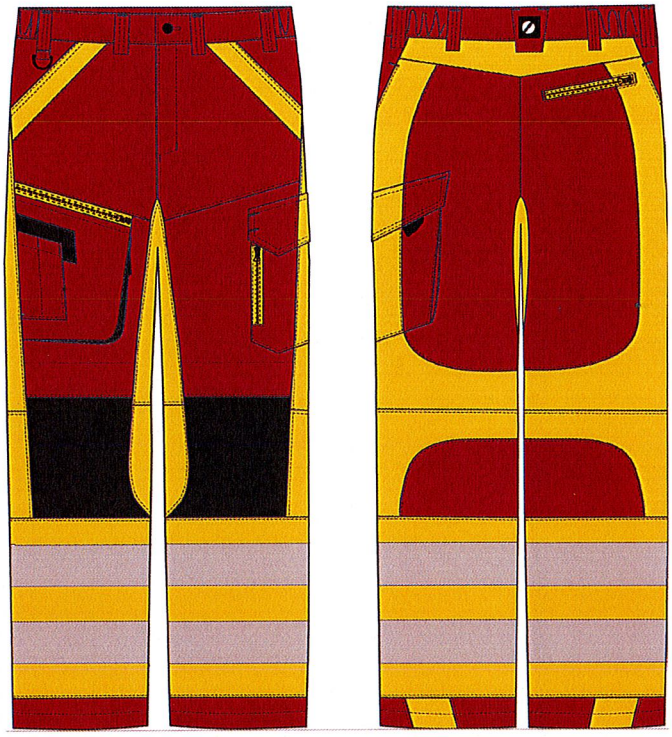

den einschlägigen Harmonisierungsrechtsvorschriften der Verordnung (EU) 2016/425, sowie den harmonisierten Normen DIN EN ISO 20471:2013 +A1:2016 und EN 13758-2:2006 entspricht.

Das Sächsisches Textilforschungsinstitut e.V., Annaberger Str. 240, 09125 Chemnitz, Notified Body 0516 hat die EU-Baumusterprüfung (Modul B) durchgeführt und die EU-Baumusterprüfbescheinigung mit der Nummer V1051/21-1030/22 ausgestellt.

GEILENKOTHEN
Build to protect
Tel. 06591/9571- 0
Fax 06591/9571-32
www.geilenkothen.de
Geilenkothen@t-online.de

Gerolstein, 14.01.22

Firma

Ort, Datum

KAI WOLLWERT, CEO

Name und Funktion

Unterschrift