SCHUTZ KLEIDUNG
www.gsg-schutzkleidung.de

EU-KONFORMITÄTSERKLÄRUNG Nr. 0140

Für die Artikelnummer **23105F**

Firma Geilenkothen
Fabrik für Schutzkleidung GmbH
Müllenborner Straße 44-46
D-54568 Gerolstein

wir als Hersteller erklären, in alleiniger Verantwortung, dass die nachfolgend beschriebene/abgebildete
Hardshelljacke Apollon AURA GTX Artikel 23105F

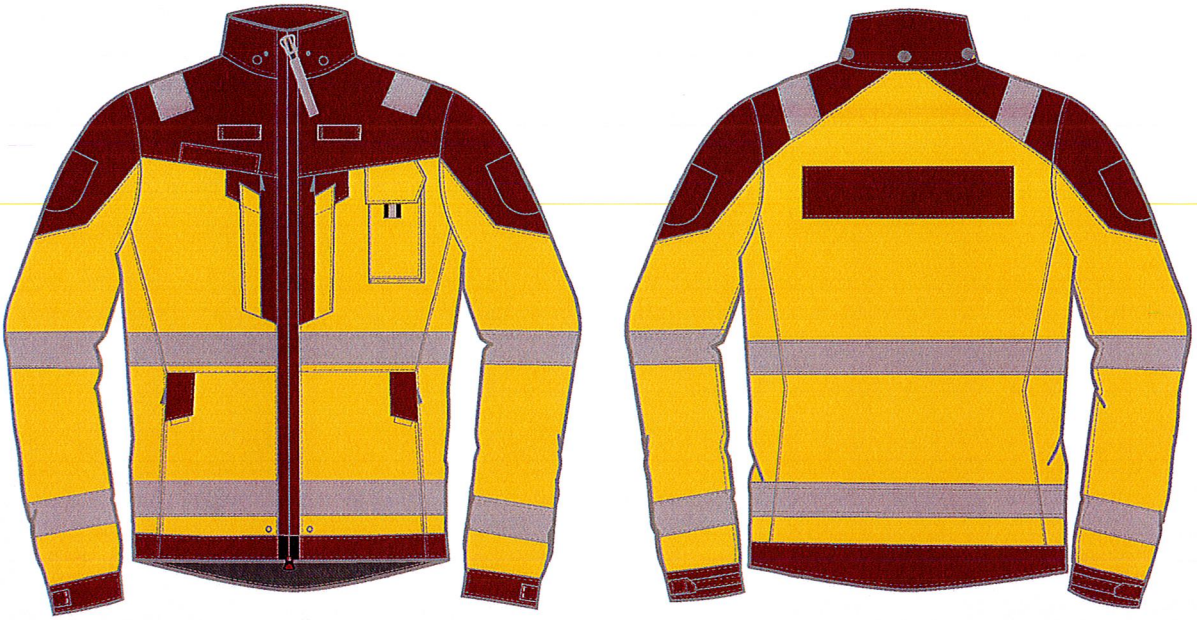

den einschlägigen Harmonisierungsrechtsvorschriften der Verordnung (EU) 2016/425, sowie der harmonisierten Normen DIN EN ISO 20471:2013 +A1:2016, EN 343:2019 und EN 13758-2:2006 entspricht.

Das Sächsisches Textilforschungsinstitut e.V., Annaberger Str. 240, 09125 Chemnitz, Notified Body 0516 hat die EU-Baumusterprüfung (Modul B) durchgeführt und die EU-Baumusterprüfbescheinigung mit der Nummer V 0864/20-0912/21 ausgestellt.

GEILENKOTHEN
FABRIK FÜR SCHUTZKLEIDUNG GmbH
Postfach 11 80 Müllenborner Str. 44-46
54561 Gerolstein 54568 Gerolstein
Tel. 06591/9571- 0 www.geilenkothen.de
Fax 06591/9571-32 Geilenkothen@t-online.de
build to protect

Firma

Gerolstein 31.05.24

Ort, Datum

KAI WOLLWERT CEO

Name und Funktion

Unterschrift