SCHUTZ KLEIDUNG
www.gsg-schutzkleidung.de

EU-KONFORMITÄTSERKLÄRUNG Nr. 0098

Für die Artikelnummer 20980

Firma Geilenkothen
Fabrik für Schutzkleidung GmbH
Müllenborner Straße 44-46
D-54568 Gerolstein

wir als Hersteller erklären, in alleiniger Verantwortung, dass die nachfolgend beschriebene/abgebildete **Steppweste Artikel 20980**

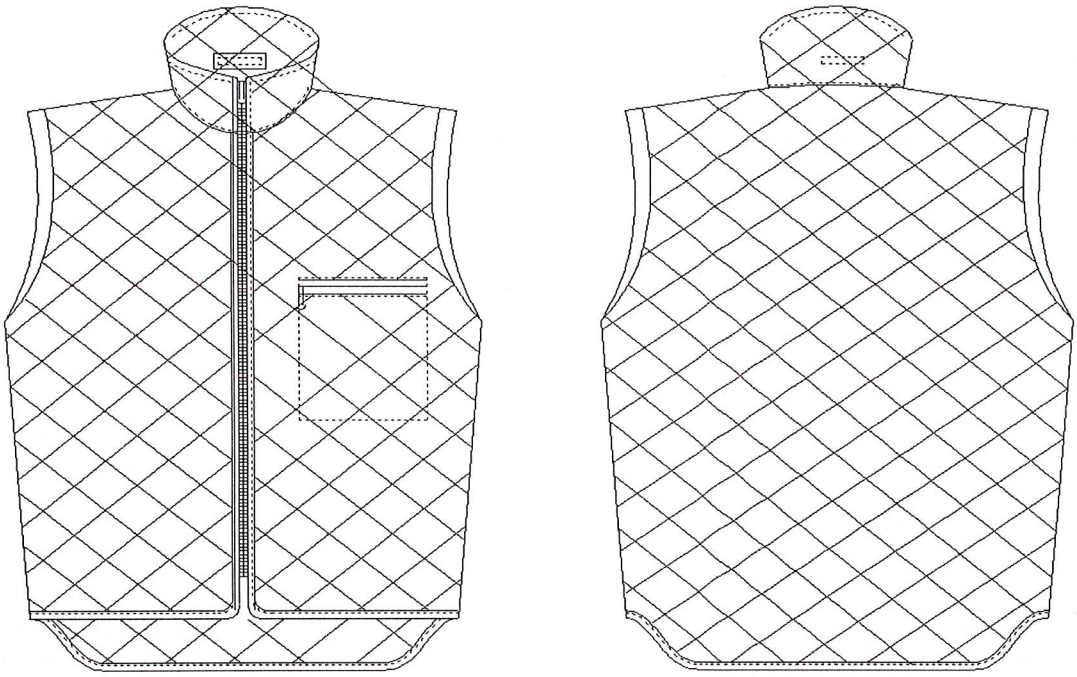

den einschlägigen Harmonisierungsrechtsvorschriften der Verordnung (EU) 2016/425, sowie der harmonisierten Norm DIN EN 14058:2017 entspricht.

Das Sächsisches Textilforschungsinstitut e.V., Annaberger Str. 240, 09125 Chemnitz, Notified Body 0516 hat die EU-Baumusterprüfung (Modul B) durchgeführt und die EU-Baumusterprüfbescheinigung mit der Nummer V 0792/20-0788/20 ausgestellt.

GEILENKOTHEN
FABRIK FÜR SCHUTZKLEIDUNG GmbH
Postfach 11 80 Müllenborner Str. 44-46
54561 Gerolstein 54568 Gerolstein
Tel. 06591/9571- 0 www.geilenkothen.de
Fax 06591/9571-32 Geilenkothen@t-online.de

build green

Firma

Gerolstein, 28.09.2020
Ort, Datum

KAI WOLCHERT CEO
Name und Funktion

Unterschrift